

Cercle d'Histoire  
d'Archéologie et de  
Folklore d'Uccle et  
environs A.S.B.L.

rue Robert Scott, 9  
1180 BRUXELLES.

tél. 376.77.43 - CCP 000-0062207-30

Geschied- en Heemkundige  
Kring van Ukkel en  
omgeving V.Z.W.

Robert Scottstraat, 9  
1180 BRUSSEL

tel. 376.77.43 - PCR 000-0062207-30

#### INFORMATIONS - BERICHTEN.

Novembre 1984 - n° 76  
Bulletin bimestriel

November 1984 - nr 76  
Tweemaandelijks tijdschrift

#### NOS PROCHAINE ACTIVITES.

Le dimanche 25 novembre, nous vous proposons la visite de 3 anciens sites carriers du Sud de Bruxelles.

Nous visiterons d'abord un jardin de l'avenue de Messidor. Il y subsiste un vestige des anciennes sablières du Chat, où s'extrayaient par ailleurs les grès de couleurs brunes que l'on retrouve encore dans diverses constructions à Uccle.

Nous visiterons ensuite le site des anciennes carrières de quartzite à Tourneppe, site qui comprend également les vestiges des cartonneries de Meurs.

Nous nous rendrons enfin au parc de " Malkoftoren " à Lembecq, récemment acquis par la Région Flamande et où se retrouvent des traces importantes de l'extraction des arkoses de Clabecq.

Ces visites devront se faire en voiture particulière. Nous demandons à nouveau à ceux qui le peuvent de bien vouloir prendre avec eux des participants qui ne disposent pas de moyens de transport individuel. Vu la nature des sites à traverser nous demandons également aux participants de se munir de bottes ou de bonne chaussures.

Le samedi 8 décembre, nous resterons dans le centre d'Uccle, et vous proposons la visite de l'église orthodoxe russe, que nous n'avons plus eu l'occasion de visiter depuis longtemps.

Nous visiterons ensuite le parc de l'ancienne propriété Paridant au Groeselenberg.

#### COTISATIONS.

Le montant des cotisations pour 1985 est resté inchangé et s'établit comme suit :

Membre ordinaire	: F. 200
Membre étudiant	: F. 100
Membre protecteur	: F. 300 minimum.

Nous serions très reconnaissant à nos membres de bien vouloir s'acquitter dès à présent du montant de leur cotisation sans attendre un rappel, de manière à éviter des démarches onéreuses.

La cotisation est à verser soit au CCP N° 000-0062207-30 du Cercle d'Histoire d'Uccle, rue Robert Scott, 9 - 1180 Bruxelles, soit au compte n° 608-0764530-03 du Cercle RODA - Avenue de la Colline, 19 - 1640 Rhode-Saint-Genèse.

Il va sans dire que quel que soit leur choix, nos membres recevront de toute façon la revue Ucclesia, et le bulletin d'information que les tiendront au courant des activités des deux cercles.

D'avance nous les en remercions.

N.B. : 1) Les membres inscrits à partir de septembre 1984 ne doivent pas verser de nouvelle cotisation pour 1985.

2) Vu les frais élevés d'impression et d'envoi, il n'est plus délivré de carte de membre.

../...

LIDGELD.

De bijdragen voor 1985 blijven onveranderd en zijn als volgt bepaald :

Gewoon lid	: F. 200
Student	: F. 100
Beschermend lid	: F. 300 minimum

Wij zouden het biezonder op prijsstellen indien de leden van nu af aan, zonder op een rappel te wachten, hun bijdrage zouden willen storten, om zodoende kostelijke stappen te vermijden.

De bijdragen worden gestort hetzij op de PCR N° 000-0062207-30 van de Geschiedkundige kring van Ukkel, Robert Scottstraat, 9 - 1180 Brussel, hetzij op de rekening met de nummer 068-0764530-03 van de Rodakring - Heuvellaan, 10 - 1640 Sint-Genesius-Rode.

Het spreekt voor zichzelf dat de leden, ongeacht hun keuze, in ieder geval het tijdschrift Ucclesia zullen ontvangen, evenals het inlichtingenbulletin dat hen op de hoogte zal houden van de activiteiten van beide kringen.

Wij wensen hen bij voorbaat te denken.

N.B. 1) De leden ingeschreven vanaf september 1984 hoeven geen nieuwe bijdrage voor 1985 te storten.

2) Door de hooglopende druk- en verzendingskosten wordt er geen lidkaart meer afgeleverd.

NOTRE PROCHAINE EXPOSITION.

Le conseil d'administration du cercle a décidé de consacrer la prochaine exposition aux châteaux ucclois, grands et petits. Cette exposition se tiendra en principe au château de Neckersgat (aujourd'hui siège de l'I.N.I.) du 11 au 27 octobre 1985, année qui marquera d'ailleurs le 300<sup>e</sup> anniversaire de la construction du Papenkasteel.

Nous faisons dès maintenant appel aux personnes qui pourraient nous prêter pour la durée de cette exposition des objets, des documents se rapportant aux nombreux châteaux qui existèrent à Uccle.

Monumenten en Oorden van het laatst geklasseerd te Ukkel.

Het kan nuttig zijn de recentste klasseringen te Ukkel te vermelden : deze zijn :

- bij K.B. van 23 juni 1982 : de gevels en het dakwerk evenals de binnenhuiselijke architectuur van het huis aan de Dieweg met nummer 292, te danken aan de architect Louis De Koninck.
- bij K.B. van 17 januari 1983 : de eik en de ahornboom (Egyptische vijgeboom) van het eigendom gelegen op de hoek van de Burgemeester Herinckxlaan en de Jan Burgerslaan.
- bij K.B. van 27 januari 1983 : het geheel gevormd door de ceder en het omliggende terrein aan het kruispunt van de Pirennelaan, de Floréallaan en de Boetendaellaan.
- bij K.B. van 03 augustus 1983 : het geheel gevormd door het landhuis " Bloemenwerf " en het omringende perk gelegen aan de Vanderaeylaan nr 102 (architect Henry Van de Velde).
- bij K.B. van 24 july 1984 : de russisch- orthodoxe kerk te Ukkel, Bevrélaan, nr 19, en het geheel gevormd door het gebouw en de onmiddellijke omgeving.

LE PARC DE LA FERME DE SCHAVEYE.

Ainsi que nous le signalons par ailleurs, ce parc a été inauguré le 6 octobre dernier. Il recouvre le Cleetbosch ainsi qu'une partie des terres de l'ancienne ferme de Schaveye démolie en 1970, ensemble racheté par la Région flamande. Il s'agit d'une fort belle réalisation. On peut regretter cependant qu'aucune trace de l'ancienne ferme n'ait été maintenue

NOTRE VISITE A BRAINE-LE-CHATEAU.

Cette visite n'avait pas attiré plus d'une dizaine de personnes à Braine-le-Château et le temps pluvieux nous fit renoncer à la promenade initialement prévue. Le programme se limita dès lors à la visite de l'église et de son magnifique gisant, à une incursion dans le parc du château et à la visite de l'exposition organisée par la Taille d'Aulme qui avait rassemblé des pièces du plus haut intérêt.

../...

NOTRE VISITE A WOLUWE-St-LAMBERT.

Nos membres se retrouvèrent à peine plus nombreux pour la visite du centre de Woluwé-St-Lambert, soit une vingtaine de personnes, et ce par un temps maussade mais heureusement sans pluie. Nous fûmes reçus avec la plus grande cordialité par le Cercle d'histoire, d'archéologie et d'architecture de Woluwé-St-Lambert et sa présidente Mme Temmerman qui nous avait préparé un délicieux goûter lequel termina très agréablement cette après-midi.

Cette visite nous permit par ailleurs de toucher du doigt les inconvénients graves que présente une voie autoroutière telle le boulevard de la Woluwe traversant de part en part le noyau central d'une commune.

A PROPOS DES DEUX-ALICE.

Nous publions volontiers ci-après un appel d'un de nos membres qui s'intéresse à l'histoire de cet établissement.

En 1985, l'Institut des Deux-Alice (Groeselenberg,57) sera centenaire. Il a en effet été inauguré le 22 novembre 1885.

Désireux de mieux connaître l'histoire de cet Institut, je recherche tout renseignement et tout document (écrits, photos, dessins, etc..) concernant :

1. Le fondateur, Mr Adrien-Benoit BRUNEAU (Enghien 1805 - Uccle 1894) et son épouse, Adèle DROESBEQUE (Alost 1808 - Bruxelles 1879).
2. Les activités politiques, économiques et sociales de Mr BRUNEAU à Alost et à Uccle.
3. Les circonstances qui ont amené la création de l'hospice-hôpital BRUNEAU, dit " DEUX-ALICE ".
4. La construction et les premières années des Deux-Alice.
5. L'histoire ultérieure.
6. Les deux frontons réalisés par Julien DILLENS.
7. Les deux vitraux(d'époque ?) représentant Alice DOLEZ-BRUNEAU (+ 1860) et sa fille Alice DOLEZ (+ 1874).
8. Une brochure illustrée publiée en 1931 par la C.A.P. d'Uccle : "Les Bienfaiteurs des pauvres d'Uccle".

Père Pol JACQUES, aumônier  
Institut des Deux-Alice  
Groeselenberg, 57 - 1180 Bruxelles  
374.50 .00 (jour) ou 648.62.49 (soir).

HET MUSEUM VAN SINT-GILLIS.

Het is niet te laat om de aandacht van onze lezers te trekken op het nieuw heemkundige museum, ondergebracht in het vroegere stadhuis van St Gillis, 1 Sint-Gillisvoorplein. Dit museum is geopend op zaterdagen en zondagen van 10 tot 13 en van 15 tot 18h.

### L'auberge Bodenghien

Elle se trouve le long de la chaussée de Bruxelles, à Waterloo, juste en face de l'ancienne chapelle royale, aujourd'hui annexée à l'église Saint-Joseph. Vous la connaissez mieux sous le nom de "musée Wellington". Le "duc de fer" y avait effectivement installé son quartier-général, et c'est même la raison pour laquelle le combat du 18 juin 1815 est communément appelé "bataille de Waterloo" : c'est de là, en effet, que Wellington expédia dans son pays son bulletin de victoire.

Créée en 1705, cette auberge connut bien d'autres vicissitudes en deux siècles et demi d'existence. Morcelée, elle abrita notamment un cinéma et un café, appartenant à des propriétaires différents.

Depuis cette année, elle a retrouvé son unité en s'ouvrant à un musée d'histoire locale, inauguré le 23 juin dernier. Celui-ci proclame clairement à ceux qui en douteraient encore que Waterloo n'est pas seulement le nom d'une bataille qui s'est déroulée ... chez ses voisins !

On trouve notamment dans ce musée le fruit de fouilles archéologiques menées par le cercle Amphora, des documents écrits sur les origines et le développement du hameau, sur les exploits de Jacques Pastur, sur les paveurs, - la grande spécialité locale, - sur les tentatives de développement agro-industriel au 19<sup>e</sup> siècle (illustrées notamment par la création de la sucrerie), sur l'évolution récente de la commune, sur bien d'autres choses encore...

Soyons assurés que, confié à notre ami Lucien Gerke, ce musée ne cessera de se développer.

Ouverture : tous les jours (sauf le lundi) du 01/10 au 31/03, de 10 à 17 h.

tous les jours (sans exception) du 01/04 au 30/09 de 9h30 à 18h30.

Entrée : 50 F (réductions pour les groupes et pour les catégories d'âges).

Pour tout renseignement, former le n° 354.78.06.

### Des membres actifs

Madame Falk nous a fait l'amitié de nous prêter une photo montrant les essais d'hélicoptère effectués à l'institut von Karman, pour nous permettre de la reproduire.

Le docteur Bollansée, quant à lui, a découvert fortuitement l'existence de reliques de saint Genèse à Rome. Nous ne manquerons évidemment pas de publier prochainement les détails qu'il nous a si aimablement communiqués.

### Hoeven en bossen

Wij beschikken nog over enkele boeken over Sint-Genesius-Rode, Alseberg en Linkebeek, versierd door de prachtige foto's van Patricia Fourcroy.

Een mooi geschenk ter gelegenheid van Kertsmis en Nieuwjaar !

### Renouvellement des cotisations

C'est grâce à vous que nous pouvons avoir des activités. En effet, vos cotisations constituent notre seule source de financement. Nous comptons donc sur votre fidélité pour persévérer et, si possible, améliorer encore notre programme. En nous versant la vôtre sans tarder, vous nous éviterez de coûteux frais de rappel.

Un grand merci d'avance !

(Pour les modalités, voir en première page de ce bulletin. Pour tout renseignement, téléphoner au n° 358.33.80).

## Hernieuwing van de jaarlijkse bijdrage

Dankzij u is het laatste jaar rijk geweest aan bezoeken, wandelingen en dergelijke. De bedrijvigheid van onze kring hangt veel af van uwe bijdragen daar ze onze enige financiële inkomsten zijn.

Wij weten dat wij op u mogen rekenen voor het toekomstige jaar. Wij vragen u dan ook uwe bijdrage te storten (zie informatie op eerste bladzijde). Zodoende worden dure postkosten vermeden.

Wij danken u bij voorbaat !

## Le vieil Auderghem : Images d'un hameau forestier

Un hameau imbriqué dans la forêt de Soignes, pauvre en voies de communication, peuplé de bûcherons, fagotiers, fabricants de balais, marchands de bois, gardes forestiers... Non, ce n'est pas Rhode, mais ce pourrait l'être : tous les hameaux proches de la forêt présentaient de grandes similitudes jusqu'au 19<sup>e</sup> siècle.

En vous proposant d'aller voir l'exposition "Le vieil Auderghem", nous ne nous éloignons donc guère de l'histoire de Rhode. Mais, avec la chapelle romane Sainte-Anne, les prieurés de Val-Duchesse et de Rouge-Cloître et le château de Trois-Fontaines, cette commune présente en plus une série de sites historiques et esthétiques que nous pourrions lui envier.

C'est à l'évocation de ce passé à la fois humble et prestigieux que nous vous convions à participer en visitant cette exposition sous la conduite d'un guide compétent. Parmi la masse de documents exposés, vous pourrez admirer une maquette de l'ancien prieuré de Rouge-Cloître, qui permet une comparaison éloquente avec les restes actuels de celui-ci, et une autre représentant la démolition du donjon de Trois-Fontaines.

Si le temps n'est pas trop mauvais, vous découvrirez aussi dans les environs immédiats de l'exposition, en Soignes, une ancienne meule de charbon de bois, une carrière désaffectée, une fosse d'extraction de grès ferrugineux, un chemin de rotons et les traces de la chaussée de Wavre à l'époque où elle n'était qu'un chemin de terre.

De manière à pouvoir organiser convenablement cette visite, et notamment à pouvoir prévenir le guide du nombre approximatif de participants, nous vous serions très reconnaissants de bien vouloir nous avertir si vous comptez vous joindre à nous le 17 novembre prochain en téléphonant au n° 358.33.80, si possible avant le 13 novembre. Un grand merci.

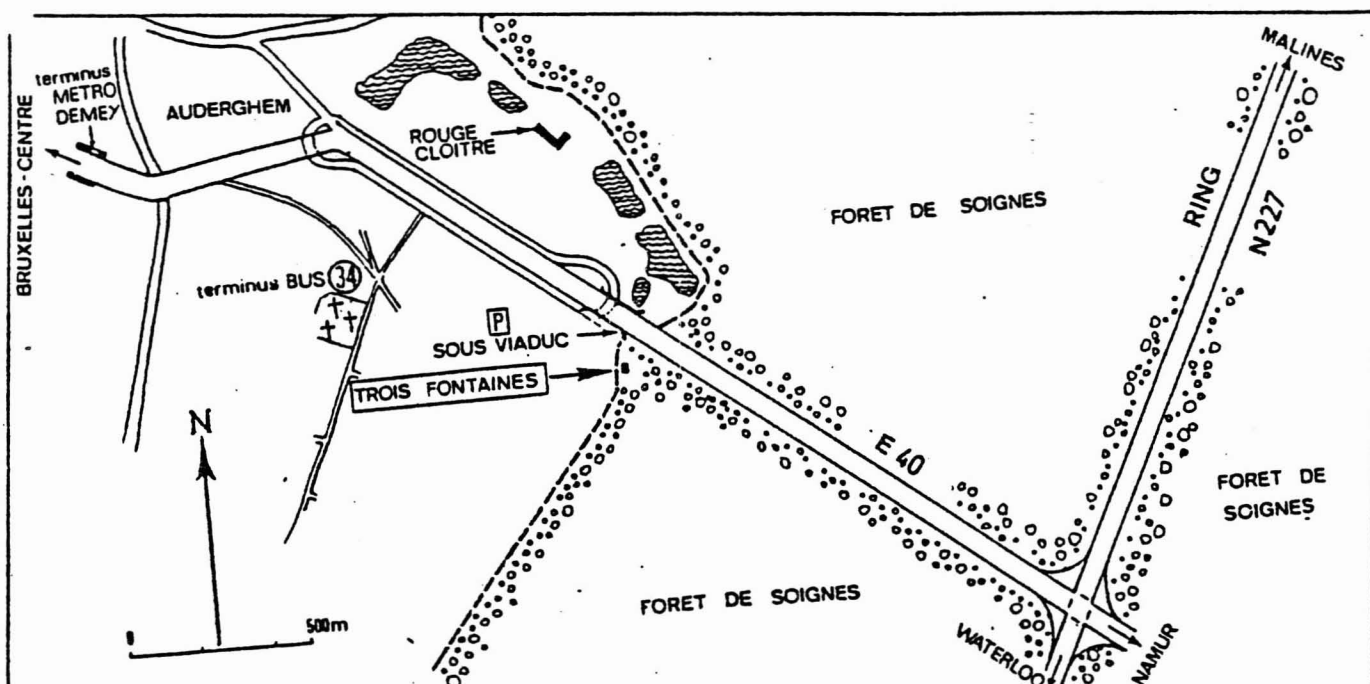

Officieel opengeheld op zaterdag 6 oktober 1984 te 14h30

STREEKNIEUWS

PARK SCHAVEYSHOEVE TE LINKEBEEK OFFICIEEL OPENGESTELD

# „Een verwarde zaak”, een symbolisch boek voor minister Rika Steyaert

LINKEBEEK/BEERSEL — Roger Swalens, voorzitter van streekvereniging Zenne en Zoniën, opende de voorbije dagen in aanwezigheid van gemeenschapsminister Rika Steyaert en een aantal prominenten uit Linkebeek en Beersel, officieel het park Schaveyshoeve. Het vroegere Cleefbos (in de volks-

en de Linkebeekse sociaal-kulturele raad, Zoniën, dat jaar werd er ook werk gemaakt van de heroriëntering van dit prachtige natuurgebied. De dag van Hendrik Conscience werd vanwege Zenne en Zoniën aan Rika Steyaert overhandigd. De naam van het boek is symbolisch voor de politieke situatie in sommige gemeenten tussen

Zenne en Zoniën. Roger Swalens hoopte hierbij dat de Vlaamse deelregering zou bijdragen tot het bekomen van een positieve oplossing van deze situatie.

In weervil van het slechte weer in de voormiddag waren er toch een groot aantal wandelaars aanwezig voor de officiële inhuizing van het park Schaveyshoeve. Zenne en Zoniën-voorzitter Roger Swalens legde

mein. Ongeveer 15 ha werden heraanplant met boomplanken en struikgewas. De meeste werden omgevormd tot gazons, de viskwekerij werd bevestigd op een aangeroerd gelaten.

De parking aan de ingang van het huidige park is gelegen op de plaats waar de vroegere Schaveyshoeve stond. De bossen werden hier-waangelegd in een bedding van zand en houtsnippers.

## Rust

Aangezien men kennis had van de vroegere onruststokers, zoals motorcrossers en paardrijden, heeft men dank zij aangepaste toegangswegen en afsluitingen getracht deze af te schrikken. Behalve de prachtige ligweiden (die vorige zomer hun nut reeds bewezen hebben door talrijken aan te trekken) heeft men ook een aantal banken en tafels voorzien langsheen de randen van de weiden.

De heraanleg van het park met inbegrip van afsluitingen en akkommodatie, heeft ongeveer 9 miljoen frank gekost. (ASR)

## Geschiedenis

Het vroegere Cleefbos (in de volksmond „Clêt”) heet, sedert 1981 officieel het park Schaveyshoeve. Het heeft een oppervlakte van ongeveer 30 ha. In dat jaar 1981 werd het domein aangekocht door de dienst Groen-beheer.

De oude Schaveyshoeve wordt reeds vermeld in de geschriften van 1356. De Heren van Aa zijn de oudst gekende eigenaars. Zij gaven het gebied in leen aan de Heren van Wilthem, die ook eigenaar waren van het kasteel van Beersel. Sedert 1492 wordt ook melding gemaakt van het bestaan van vijvers in het domein. Er is tevens een bron die aan de oorsprong ligt van een 40-tal vijvers, waar nu nog steeds aan viskwekerij wordt gedaan. Sedert de naoorlogse periode werd het domein omwille van allerlei redenen (vooral geldelijke) meer en meer verwaarloosd. Er werd loentertijd zelf motorcross gereden.

In 1970 werd de vervallen Schaveyshoeve afgebroken. Sedert 1978 werd er werk gemaakt van de heraanleg van het do-

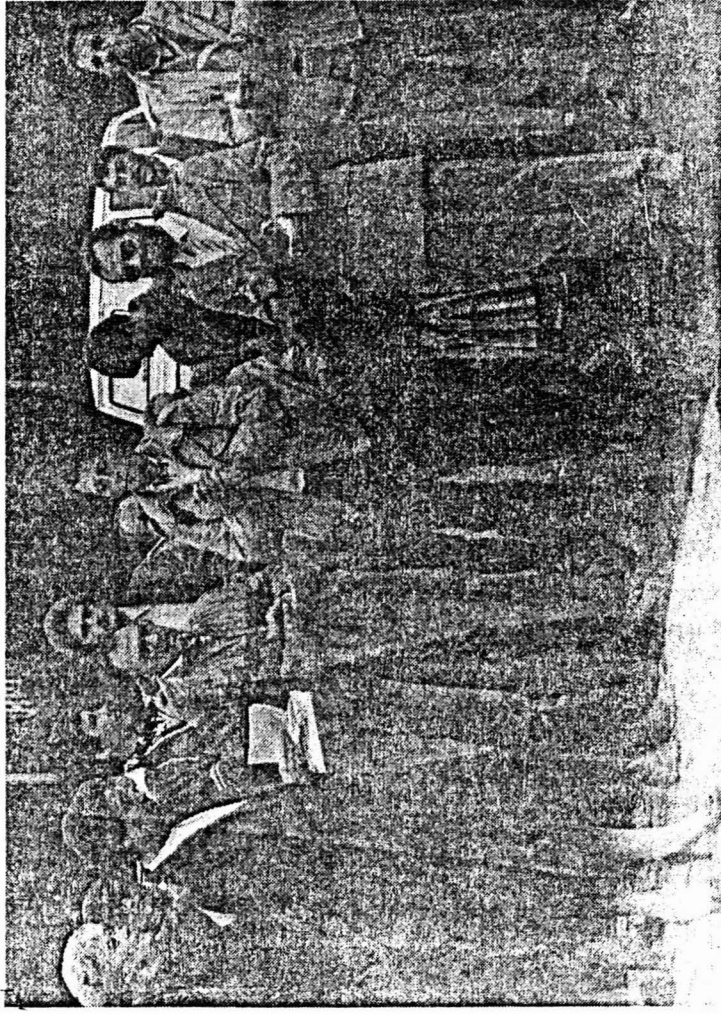

In aanwezigheid van gemeenschapsminister Rika Steyaert en een aantal prominenten uit Beersel en Linkebeek, opende Roger Swalens (vooraan met donkere bril), voorzitter van Zenne en Zoniën, officieel het park Schaveyshoeve. (foto asr)

Het Nieuwsblad  
10 okt. 1984.

sous la présidence d'honneur de M. Georges Désir, sénateur, bourgmestre de Woluwe-Saint-Lambert et la présidence effective de M. le professeur Albert Doppagne.

LES ANIMAUX FANTASTIQUES DANS L'IMAGINAIRE COLLECTIF

- 10 H 15 Introduction par Albert DOPPAGNE, professeur de l'Université libre de Bruxelles, président de la Commission royale belge de Folklore.
- 10 H 30 Henri FROMAGE, président de la Société de Mythologie française : *Un âne fabuleux du légendaire français.*
- 11 H Marianne MESNIL, professeur à l'Université libre de Bruxelles : *L'ours et le dragon - Fêtes calendaires et contes populaires dans la tradition européenne.*
- 11 H 30 Jean-Pierre DUCASTELLE, professeur, vice-président du Conseil supérieur des Arts et Traditions populaires et du Folklore : *Animaux gigantesques et monstres d'osier dans les processions et les cortèges de Wallonie.*
- 12 H Roger PINON, professeur et membre de la Commission royale belge de Folklore : *Le dahu.*

Débat

13 H Déjeuner en commun sur place

- 15 H Albert DOPPAGNE : *La salamandre et la lucette.*
- 15 H 30 Anne RICHTER, écrivain et critique littéraire : *Le bestiaire fantastique en littérature.*
- 16 H Projection du film d'Alexandre KERESZTESY : *La timodje.*  
Françoise LEMPEREUR, responsable des programmes de la R.T.B.F.-Liège présentera et commentera le film.

Débat

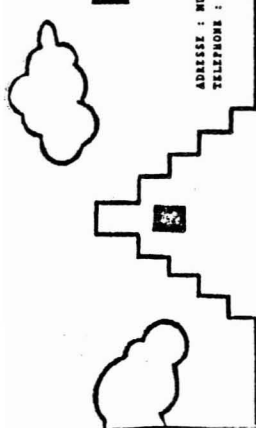

Le 10 octobre 1984.

BT/AD/84/259

Madame,  
Monsieur,

Nous avons le plaisir de vous annoncer que le Ve colloque annuel de la Fondation Albert Marinus, organisé sous les auspices de la Commission royale belge de Folklore, se tiendra le dimanche 18 novembre 1984, à 10 heures à la Maison Devos, Musée communal de Woluwe-Saint-Lambert, rue de la Charrette 40 à 1200 Bruxelles.

Le thème retenu cette année est celui des Animaux fantastiques dans l'imaginaire collectif.

Le colloque est placé sous la présidence d'honneur de M. Georges Désir, Sénateur, Bourgmestre de Woluwe-St-Lambert et la présidence effective d'Albert Doppagne.

Vous trouverez, ci-joint, le programme de cette journée d'étude.

Nous vous remercions d'avance de bien vouloir diffuser l'information.

En espérant avoir le plaisir de vous rencontrer à l'occasion de cette journée, recevez, Madame, Monsieur, l'expression de nos salutations distinguées.

Brigitte TWYFFELS,  
Sociologue attachée  
à la Fondation A. Marinus

Delphine MANET,  
Directrice scientifique  
de la Fondation A. Marinus